

16/1129

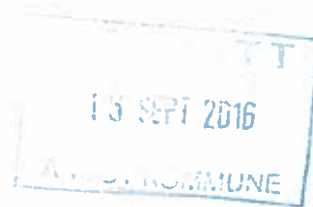

Søknad om tillatelse til tiltak uten ansvarsrett

etter plan- og bygningsloven (pbl) § 20-4 og SAK kap. 3

Søkes det om dispensasjon fra plan- og bygningsloven, forskrift eller arealplan? Ja Nei

Er det behov for tillatelse/samtykke/uttalelse fra annen myndighet? Ja Nei

Hvis ja, så oppfylles ikke vilkårene for 3 ukers saksbehandling, jf. pbl § 21-7 tredje ledd

Nabovarsling, jf. pbl 21-3, skal være gjennomført før søknaden sendes kommunen. (Blankett 5154, 5155, 5156).

Foreligger det merknader fra naboer eller gjenboere? Ja Nei

Hvis nei på alle spørsmålene over, anses tillatelse gitt tre uker etter at fullstendig søknad er mottatt i kommunen

Opplysninger gitt i søknaden eller vedlegg til søknaden vil bli registrert i matrikkelen.

Søknaden gjelder						
Eiendom/ byggsted	Gnr.	Bnr.	Festenr.	Seksjonsnr.	Bygningsnr.	Boiagnr.
	10	37				
Adresse	Adressen			Postnr.	Poststed	
	Bjørnestein			8484	Risørhamn	
Tiltakets art	Mindre tiltak til bebygd eiendom, pbl § 20-4 og SAK kap. 3					
	<input checked="" type="checkbox"/>	Tilbygg < 50 m ²		<input type="checkbox"/>	Frittliggende bygning (ikke boligformål) < 70 m ²	
	<input type="checkbox"/>	Drittsbygning i landbruket med samlet bruksareal (BRA) mindre enn 1000 m ² , jf. pbl § 20-4 bokstav b) og SAK10 § 3-2				
	<input type="checkbox"/>	Midlertidig bygning/konstruksjon/anlegg (som ikke skal plasseres for lengre tidsrom enn 2 år)				
	<input type="checkbox"/>	Bruksendring fra tilleggsdel til hoveddel eller omvendt innenfor en bruksenhet				
<input type="checkbox"/>	Riving av tiltak som nevnt i SAK10 § 3-1					
<input type="checkbox"/>	Oppretting/endring av matrikkelenhet		<input type="checkbox"/>	Grunneiendom	<input type="checkbox"/>	Anleggs-eiendom
<input type="checkbox"/>	Annet:		<input type="checkbox"/>	Festegrunn over 10 år	<input type="checkbox"/>	
<input type="checkbox"/>	Arealoverføring					
Planlagt bruk/formål	Bestyr Resturering av uthus					

Arealdisponering						
Planstatus mv.	Sett kryss for gjeldende plan					
	<input type="checkbox"/>	Arealdel av kommuneplan		<input type="checkbox"/>	Reguleringsplan	
	<input type="checkbox"/>	Bebyggelsesplan				
Navn på plan						
Areal	BYA eksisterende	BYA nytt	Sum BYA	BRA eksisterende	BRA nytt	Sum BRA
Grad av utnyttning	Vis beregning av grad av utnyttning. Veiledning finnes på www.dibk.no eller kontakt kommunen					

Plassering	
Plassering av tiltaket	Kan høyspent kraftlinje være i konflikt med tiltaket? <input type="checkbox"/> Ja <input checked="" type="checkbox"/> Nei Hvis ja, må avklaring med berørt rettighetshaver være dokumentert Vedlegg nr. Q -
	Kan vann- og avløpsledninger være i konflikt med tiltaket? <input type="checkbox"/> Ja <input checked="" type="checkbox"/> Nei Hvis ja, må avklaring med berørt rettighetshaver være dokumentert Vedlegg nr. Q -
Avstand	Minste avstand til nabogrense <input type="text" value="2"/> m
	Minste avstand til annen bygning <input type="text" value="10"/> m
	Minste avstand til midten av vei <input type="text" value="15"/> m
Dette skal vises på situasjonsplanen	

Vedlegg nr.
C -



Opplysninger gitt i nabovarsel sendes kommunen sammen med søknaden

(Gjenpart av nabovarsel)

Pbl § 21-3

Tiltak på eiendommen:						
Gnr.	Bnr.	Festenr.	Seksjonsnr.	Eiendommens adresse	Postnr.	Poststed
10	37			Bjørnskeinn	8184	Risøyhamn
Eier/lester				Kommune		
Noni Johanne Pettersen				Andøy		

Det varsles herved om

<input type="checkbox"/> Nybygg	<input type="checkbox"/> Anlegg	<input type="checkbox"/> Endring av fasade	<input type="checkbox"/> Riving
<input checked="" type="checkbox"/> Påbygg/tilbygg	<input type="checkbox"/> Skilt/reklame	<input type="checkbox"/> Innhegning mot veg	<input type="checkbox"/> Bruksendring
<input type="checkbox"/> Midlertidig bygning, konstruksjon eller anlegg	<input type="checkbox"/> Antennesystem	<input type="checkbox"/> Oppretting/ending av matrikkelenhet (eiendomsdeling) eller bortfeste	<input type="checkbox"/> Annet

Dispensasjon etter plan- og bygningsloven kapittel 19

<input type="checkbox"/> Plan- og bygningsloven med forskrifter	<input type="checkbox"/> Kommunale vedtekter	<input type="checkbox"/> Arealplaner	<input type="checkbox"/> Vegloven	Vedlegg nr. B -
-----------------------------------------------------------------	----------------------------------------------	--------------------------------------	-----------------------------------	-----------------

Arealdisponering

Sett kryss for gjeldende plan

<input type="checkbox"/> Arealdel av kommuneplan	<input type="checkbox"/> Reguleringsplan	<input type="checkbox"/> Bebyggelsesplan
--------------------------------------------------	------------------------------------------	------------------------------------------

Navn på plan

Beskriv nærmere hva nabovarslet gjelder

Resturering av utus ^m / påbygg (utvidelse) til 36 ^m²

Vedlegg nr. Q -

Spørsmål vedrørende nabovarsel rettes til

Foretak/tiltakshever

Noni Pettersen

Kontaktperson, navn	E-post	Telefon	Mobil
Noni Pettersen	nonijohanne@gmail.com	97044944	97044944

Søknaden kan ses på hjemmeside: _____ (ikke obligatorisk)

Merknader sendes til

Eventuelle merknader skal være mottatt innen 2 uker etter at dette varsel er sendt. Ansvarlig søker/tiltakshever skal sammen med søknad sende innkomne merknader og redegjøre for ev. endringer.

Navn	Postadresse
Noni Pettersen	Bjørnskeinn
Postnr.	Poststed
8184	Risøyhamn
E-post	
noni-johanne@gmail.com	

Følgende vedlegg er sendt med nabovarslet

Beskrivelse av vedlegg	Gruppe	Nr. fra - til	Ikke relevant
Dispensasjonssøknad/vedtak	B		<input type="checkbox"/>
Situasjonsplan	D		<input type="checkbox"/>
Tegninger snitt, fasade	E		<input type="checkbox"/>
Andre vedlegg	Q		<input checked="" type="checkbox"/>

Underskrift

Tilsvarende opplysninger med vedlegg er sendt i nabovarsel til berørte naboer og gjenboere. Mottagere av nabovarsel trengår av kvittering for nabovarsel.

Sted	Dato	Underskrift ansvarlig søker eller tiltakshever
Bjørnskeinn	24/8-16	Noni Pettersen
		Gjentas med blokkbokstaver
		NONI PETERSEN



Kvittering for nabovarsel sendes kommunen sammen med søknaden

Nabovarsel kan enten sendes som rekommandert sending, overleveres personlig mot kvittering eller sendes på e-post mot kvittering. Med kvittering for mottatt e-post menes en e-post fra nabo/gjenboer som bekrefter å ha mottatt nabovarslet. Ved personlig overlevering vil signatur gjelde som bekreftelse på at varslet er mottatt. Det kan også signeres på at man gir samtykke til tiltaket.

Tiltaket gjelder							
Eiendom/ byggsted	Gnr.	Bnr.	Festnr.	Seksjonsnr.	Bygningnr.	Bolignr.	Kommune
	10 37				Andøy		
Adresse Bjørnskinn				Postnr.	Poststed		
				8484	Riseøyhamn.		

Følgende naboer har mottatt eller fått rek. sending av vedlagte nabovarsel med tilhørende vedlegg:

Nabo-/gjenboerleilendom				Eier/fester av nabo-/gjenboerleilendom			
Gnr.	Bnr.	Festnr.	Seksjonsnr.	Eiers/festers navn		Dato sendt e-post	
10	10			LIV TERESE NILSEN		1/9-16	
Adresse Bjørnskinn				Adresse		Kvittering vedlegges	
				John Bjørn Nilsen 47		x 1a-b	
Postnr.				Poststed		Poststedets reg.nr.	
8484				Riseøyhamn			
Personlig kvittering for		Dato	Sign.	Personlig kvittering for		Dato	Sign.
<input checked="" type="checkbox"/> mottatt varsel		10/9-16	[Sign]	<input type="checkbox"/> samtykke til tiltaket			

Nabo-/gjenboerleilendom				Eier/fester av nabo-/gjenboerleilendom			
Gnr.	Bnr.	Festnr.	Seksjonsnr.	Eiers/festers navn		Dato sendt e-post	
10	20			LIV TERESE NILSEN		1/9-16	
Adresse				Adresse		Kvittering vedlegges	
				John Bjørn Nilsen 47		x 1a-b	
Postnr.				Poststed		Poststedets reg.nr.	
				7092		TILLER	
Personlig kvittering for		Dato	Sign.	Personlig kvittering for		Dato	Sign.
<input type="checkbox"/> mottatt varsel				<input checked="" type="checkbox"/> samtykke til tiltaket			

Nabo-/gjenboerleilendom				Eier/fester av nabo-/gjenboerleilendom			
Gnr.	Bnr.	Festnr.	Seksjonsnr.	Eiers/festers navn		Dato sendt e-post	
Adresse				Adresse		Kvittering vedlegges	
Postnr.				Poststed		Poststedets reg.nr.	
Personlig kvittering for		Dato	Sign.	Personlig kvittering for		Dato	Sign.
<input type="checkbox"/> mottatt varsel				<input type="checkbox"/> samtykke til tiltaket			

Nabo-/gjenboerleilendom				Eier/fester av nabo-/gjenboerleilendom			
Gnr.	Bnr.	Festnr.	Seksjonsnr.	Eiers/festers navn		Dato sendt e-post	
Adresse				Adresse		Kvittering vedlegges	
Postnr.				Poststed		Poststedets reg.nr.	
Personlig kvittering for		Dato	Sign.	Personlig kvittering for		Dato	Sign.
<input type="checkbox"/> mottatt varsel				<input type="checkbox"/> samtykke til tiltaket			

Nabo-/gjenboerleilendom				Eier/fester av nabo-/gjenboerleilendom			
Gnr.	Bnr.	Festnr.	Seksjonsnr.	Eiers/festers navn		Dato sendt e-post	
Adresse				Adresse		Kvittering vedlegges	
Postnr.				Poststed		Poststedets reg.nr.	
Personlig kvittering for		Dato	Sign.	Personlig kvittering for		Dato	Sign.
<input type="checkbox"/> mottatt varsel				<input type="checkbox"/> samtykke til tiltaket			

Det er per dags dato innlevert rekommandert sending til ovennevnte adressater.

Samlet antall sendinger: _____ Sign. 

Nabovarsel gnr. 10 Br. 37

Innboks x



Noni Pettersen <noni.johanne@gmail.com> 1. sep. (for 7 dager siden)

til Lterese, sturehanssen

Hei! Sender som vedlegg, ny tegning av hvor jeg trenger nytt uthus/garasje
Jeg ønsker å restaurere skjåen og bygge på en del til for å få bedre plass til redskaper o.l.

Ønsker at dere gir meg et svar med en bekreftelse på at E-posten er mottatt og eventuelt en
godkjenning av nabovarslet fra meg.
Hvis innsigelser, må det også komme frem i svaret til meg.

Mvh

Noni Pettersen
Bjørnskinn, 8484 Risøyhamn
tlf. 97044944
Vedleggsområde

Liv Terese Nilssen <lterese@online.no> 1. sep. (for 7 dager siden)

til meg

Hel. jeg har mottatt din e-post med tegning. Jeg har ingen innvendinger mot det
planlagte arbeidet. Håper det går greit denne gangen:-)

mvh

Liv Terese Nilssen
John Bjørgums vei 47
7092 Tiller



Takk! vh Noni



A

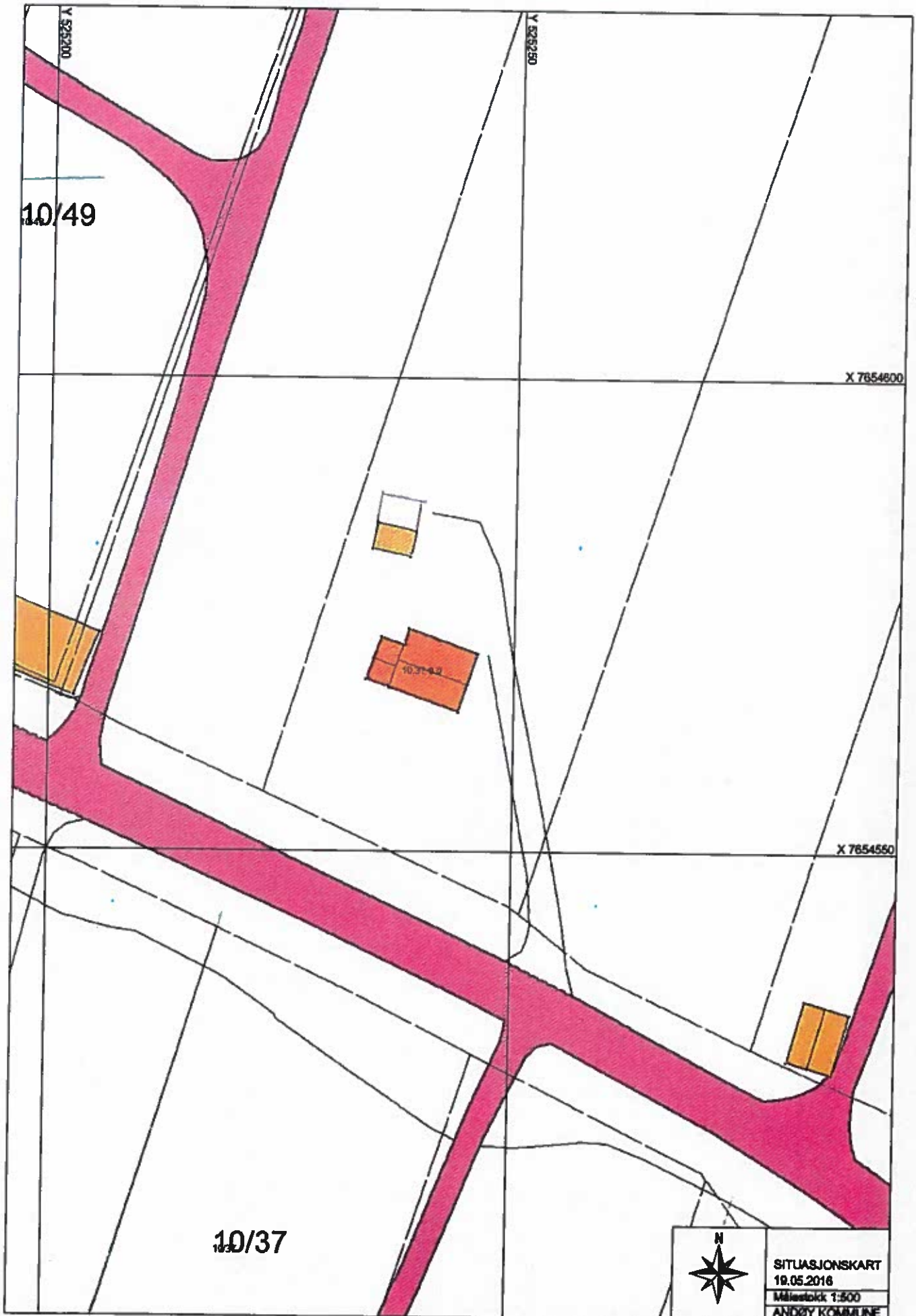

SITUASJONSKART
19.05.2016
Målestokk 1:500
ANDØY KOMMUNE

1417

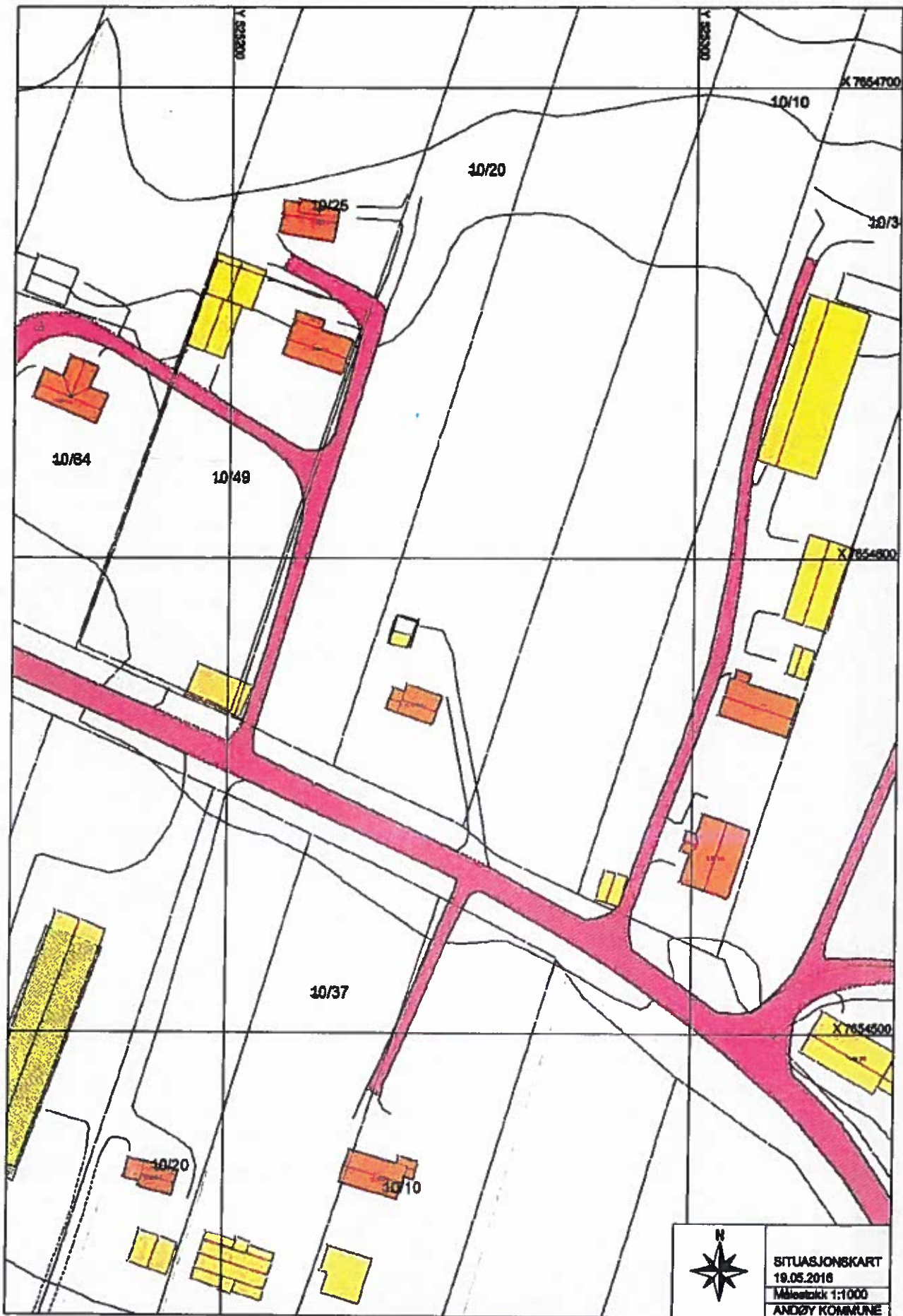

D

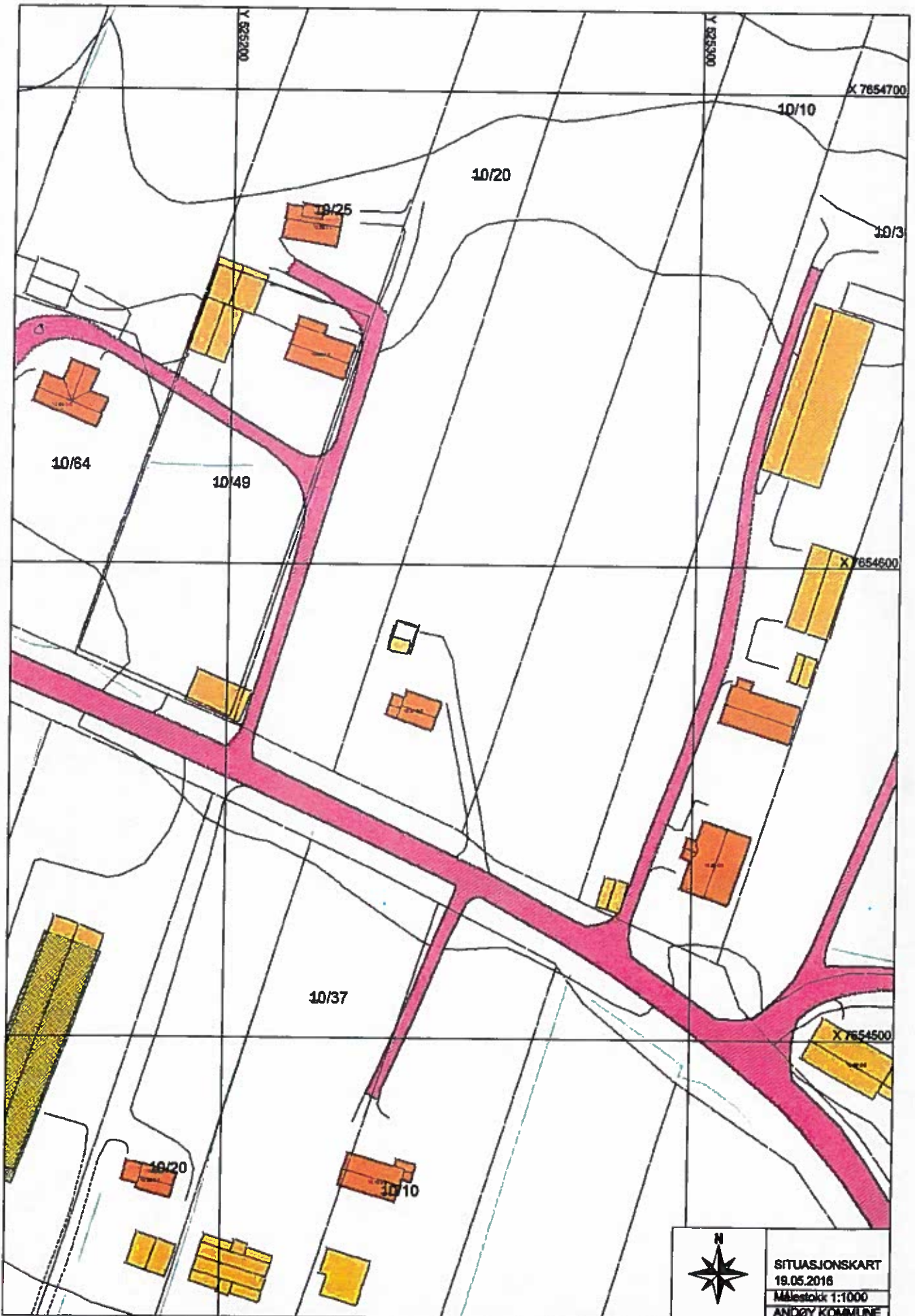

SITUASJONSKART
19.05.2016
Målestokk 1:1000
ANDØY KOMMUNE

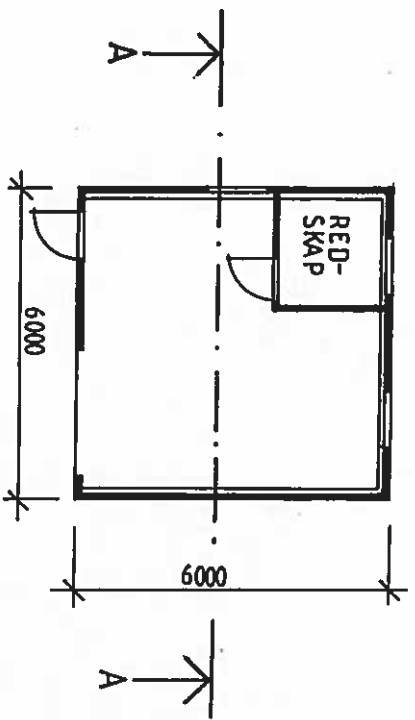
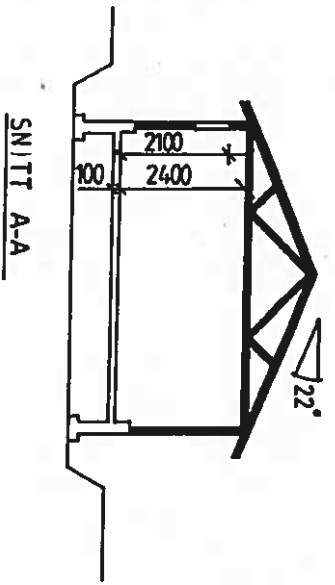
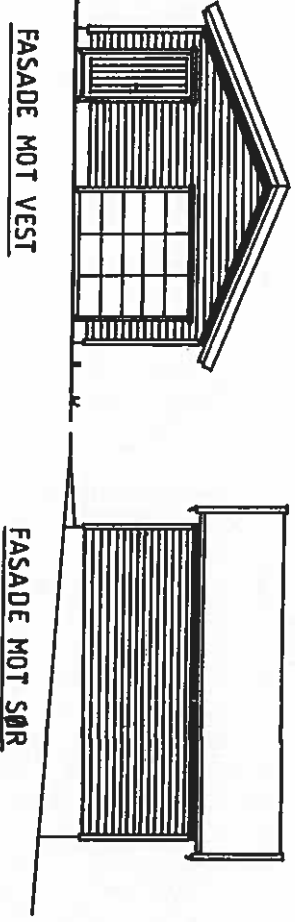
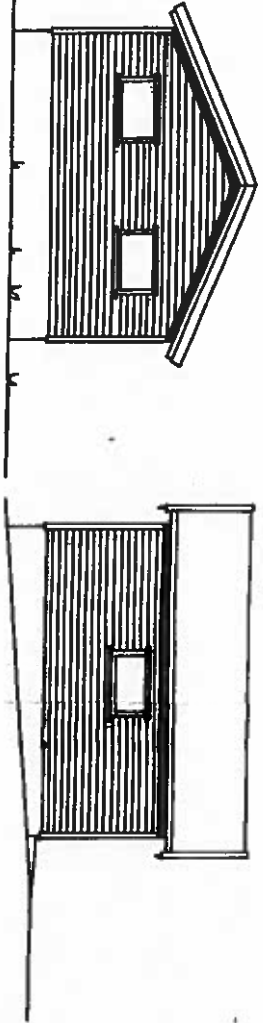

GARASJE 36m ²		MÅL	DATE
Noni Røfferson		1:100	4.3.2016
PLAN, SNITT, FASADER		DRØFT.	K. Karvikstein
Otto A.Haugen EITF. AS		SÆT. NR.	
8484 Risøyhamn		TRÅK. NR.	07-10.02
		REV.	