



ANDØY KOMMUNE

Teknisk

Adressat

MOTTAKTER IHHT ADRESSE LISTE

Deres ref.

Vår ref.
17/886

Dato:
01.11.2017

VARSEL OM PLANSTART OG FORSLAG TIL PLANPROGRAM

Områdereguleringsplan for Andøya Space Port. Børvågen, Andøy kommune.

I henhold til Plan- og bygningsloven § 12-1, 12-2, 12-8 og 12-9, samt forskrift om konsekvensutredning, varsles oppstart av planarbeid for Andøya Space Port. Planvarsel omfatter planstart med planprogram. Samlet areal på planområdet er 32 km².

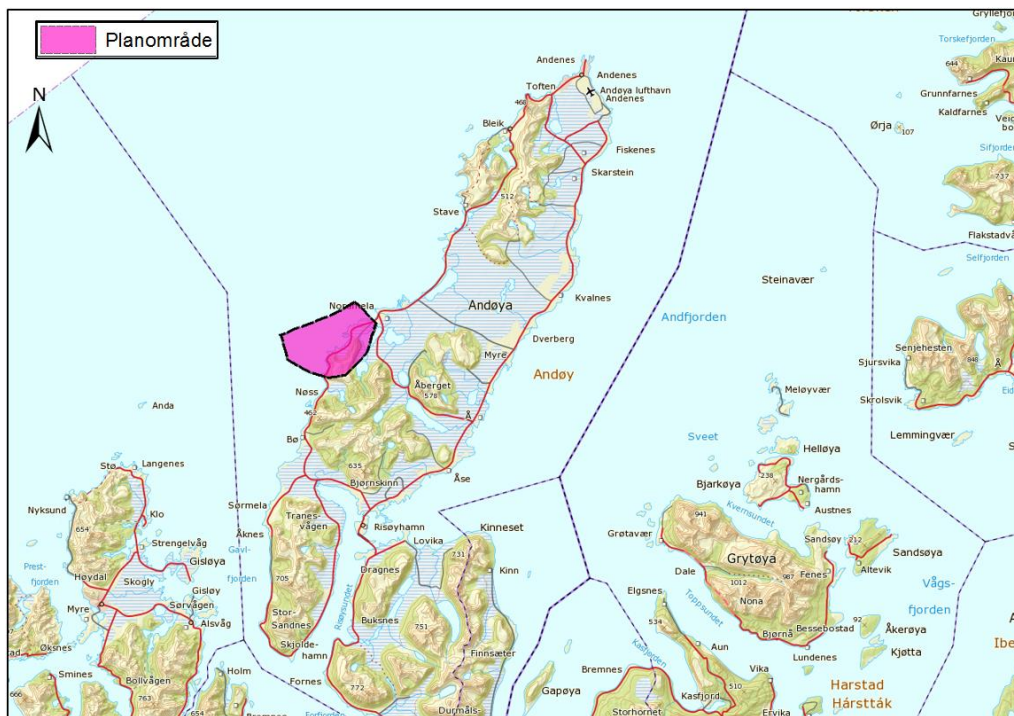

Kart 1. Planområdets beliggenhet på Andøya markert med rosa område.

Gjeldende planstatus

Forslag til planområde er i kommuneplanens arealdel for Andøy kommune 2013-2024 i stor utstrekning avsatt til LNFR (Landbruk, natur, friluftsliv samt reindrift) formål. Deler av LNFR er omfattet av hensynssoner for militær virksomhet, ras- og skredfare og bevaring kulturmiljø.

Postadr.:
Postboks 187
8483 Andenes

Telefon:
76 11 50 00

Telefaks:
76 11 50 15

Bankgiro:
1503.45.45674

E post:
postmottak@andoy.kommune.no

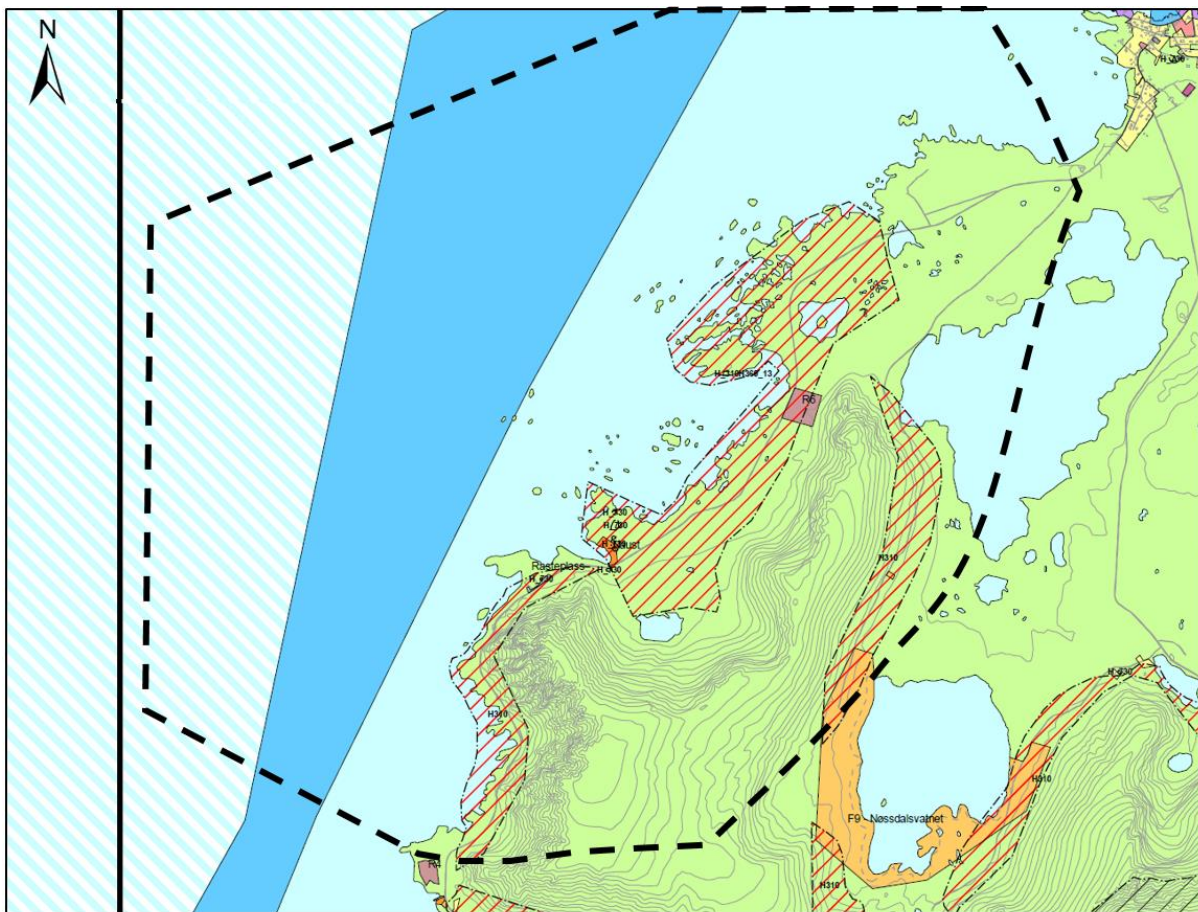

Figur 13. Planområdets status i kommuneplanens arealdel. Ligger innenfor LNFR med hensynssone for militær virksomhet (skytefelt- rakett test), ras og skredfare og bevaring kulturmiljø, rød skravur. Planområdet vist med svart stiplet linje.

Planområdets avgrensning

Planområdets utstrekning er satt til område som kan bli berørt av planlagt tiltak, hvor sikkerhetssoner ved utskytning er vesentlig vektlagt. Med det menes tiltakets potensielle påvirkning, direkte eller indirekte, mot nærliggende områder.

Det er også lagt vekt på å definere planområdet slik at vi med stor sikkerhet vil kunne føre frem nødvendig infrastruktur til tiltaksområdet dersom dette viser seg nødvendig, uten å måtte starte planarbeidet på nytt.

Etter at planprogram har vært lagt ut til offentlig ettersyn og merknader til planprogrammet er kommet inn, kan det bli aktuelt å redusere planområdet i betydelig grad.

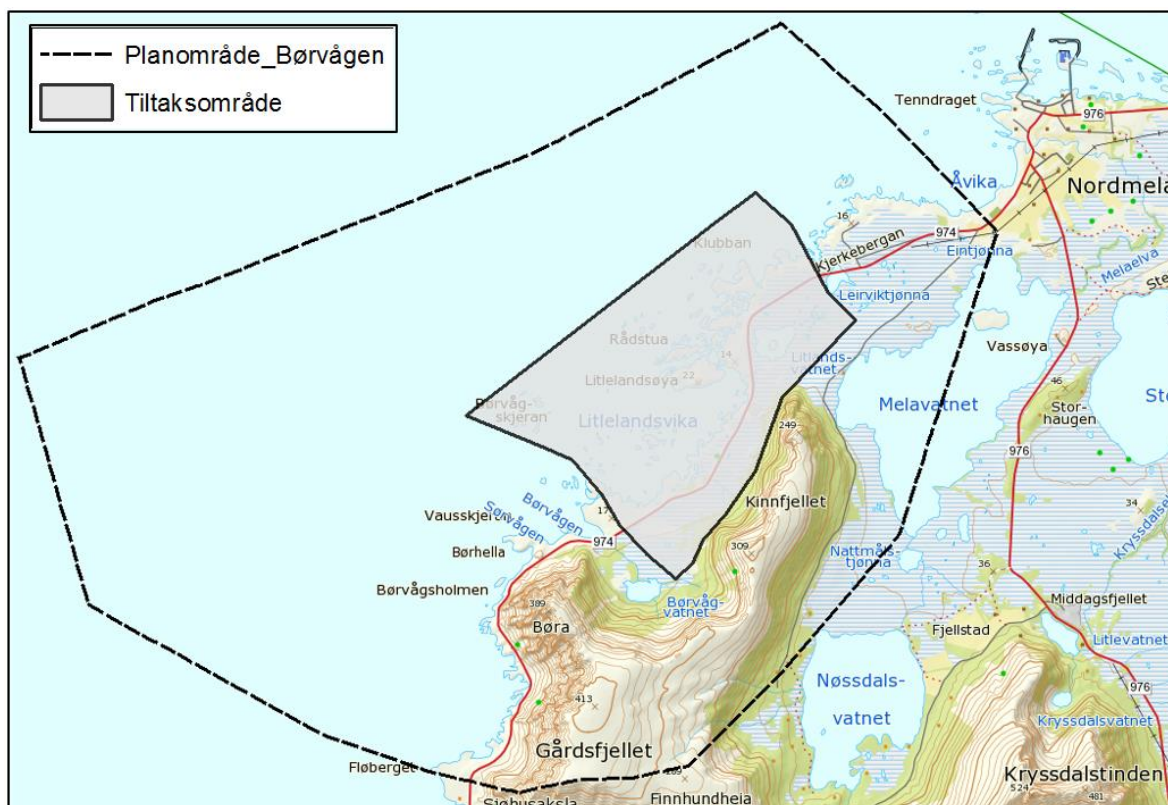

Kart 2 Planområde og sannsynlig tiltaksområde.

Formål

Andøya Space Center AS planlegger å etablere en ny rakettskyttebase; Andøya Space Port, i Børvågen og/eller på Bømyra i Andøy kommune. Det skal utredes for etablering innenfor eiendommer i foreslått tiltaksområde (se kart 2.). Det skal utredes behov for nødvendig infrastruktur innenfor planområdets utstrekning. Her skal det vurderes behov for masseuttak, veiomlegging, vannbehov og øvrig infrastrukturbehov.

Det er den formelle planlegging for områdeplan med konsekvensutredning etter Plan- og bygningsloven (PBL) som igangsettes med dette planprogrammet. Planen fremmes gjennom et samarbeid mellom Andøy kommune og Andøya Space Center AS.

Planprogrammet skal redegjøre for formålet med planarbeidet, vesentlige problemstillinger, hvilke alternativer som vil bli utredet, behovet for utredninger og hvordan planprosessen skal gjennomføres, spesielt medvirkningsdelen.

Planprosess og fremdrift for områdereguleringen

Norconsult AS utarbeider planen for Andøya Space Center, i samarbeid med Andøy kommune. Planlagt tiltak krever konsekvensutredning.

- Planvarsel: annonse i Andøyposten, Bladet Vesterålen og Vesteraalens Avis, i uke 44 og brev eller epost direkte til berørte parter/naboer og myndigheter.
- Forslag til planprogram legges ut til høring fra uke 44/2017 til og med uke 50/2017 (minimum 6 uker) Planprogrammet med vedlegg ligger på Andøya kommunes nettside og kan fås hos Norconsult. Papirutgave av varselet legges ut i kommunens ekspedisjon og på biblioteket.

- **Frist** for innsendelse av merknader og innspill til planprogrammet er **15.12.2017**
- Merknadene behandles og avklares i samråd Andøy kommunen.
- Informasjonsmøte med grunneiere, naboer og øvrige berørte parter
- Planprogram vedtas av kommunestyret
- Gjennomføring av analyser og konsekvensutredninger
- Norconsult og Andøy kommune utarbeider forslag til områderegeringsplan, planbestemmelser og beskrivelse.
- Administrasjonen fremsender planforslaget til formannskap for politisk behandling.
- 1. gangs behandling av formannskap innebærer vedtak om offentlig ettersyn/høring av planforslaget.
- Offentlig ettersyn med minimum 6 ukers merknadsfrist, berørte naboer/parter kan på nytt gi innspill og merknader, nå til detaljer og foreslåtte løsninger i planforslaget.
- Folkemøte
- Kommunal/administrativ behandling av innkomne merknader og fremstilling av sak til politikere.
- 2. gangs behandling av planforslaget av formannskap med vedtak.
- Planforslaget oversendes Kommunestyret for sluttbehandling og vedtak (vedtaket kan påklages).

Merknader til planarbeidet:

Spørsmål og henvendelse om planarbeidet kan rettes til Norconsult i Harstad, ved Uttakleiv, på tlf: 47057419.

Innspill og merknader til planvarsel rettes skriftlig på e-post til: lars.andre.uttakleiv@norconsult.com

eller pr. post til:

**Norconsult
Skoleveien 1
9407 Harstad**

innen 15.12.2017

Med vennlig hilsen
Andøy kommune



Teknisk sjef
Arne Blix

Vedlegg: Adresseliste og planprogram

Adresseliste grunneiere, interesseorganisasjoner og myndighetsparter:

Myndigheter	Adresser	
Andøy kommune ved: - Teknisk etat - Stabsfunksjon - Helse og familie - Pleie og omsorg	Postmottak Postboks 187, postmottak@andoy.kommune.no	8483 Andenes
Nordland Fylkeskommune	Fylkeshuset post@nfk.no	8048 Bodø
Fylkesmannen i Nordland	Moloveien 10 fmnopost@fylkesmannen.no	8002 Bodø
Fiskeridirektoratet region Nordland	Postboks 185 Sentrum postmottak@fiskeridir.no	5804 Bergen
Forsvarsbygg	Postboks 405 Sentrum post@forsvarsbygg.no	0103 OSLO
Luffartstilsynet	Postboks 243 postmottak@caa.no	8001 Bodø
AVINOR	Postboks 150 post@avinor.no jonny.johansen@avinor.no	2061 Gardermoen
Miljødirektoratet	Postboks 5672 Sluppen post@miljodir.no mari.lise.sjong@miljodir.no	7485 Trondheim
Klima- og miljødepartementet	Postboks 8013 Dep postmottak@kld.dep.no	0030 Oslo
Kommunal- og moderniseringsdepartementet	Postboks 8112 Dep postmottak@kmd.dep.no	0032 Oslo
Universitetet i Tromsø, Tromsø Museum	Postmottak postmottak@uit.no	Universitetet i Tromsø, Tromsø Museum
Statens vegvesen, Region nord	Postboks 1403 firmapost-nord@vegvesen.no	8002 BODØ
Nasjonale turistveger Statens vegvesen v/Turistvegseksjonen	jan.andresen@vegvesen.no hugo.fagermo@vegvesen.no	
Telenor AS, senter for nettutbygging	Boks 7150 snf@telenor.no	5020 BERGEN
Sametinget	Avjoargeaidnu 50 samediggi@samediggi.no	9770 KARASJOK
Norges vassdrags- og energidirektorat, Region Nord	Kongensgate 14-18 rn@nve.no	8514 NARVIK
Direktoratet for mineralforvaltning med Bergmesteren for Svalbard	Boks 3021, Lade mail@dirmin.no	7441 Trondheim
Kystverket Nordland	Postboks 1502 post@kystverket.no	6025 Ålesund
Direktoratet for samfunnssikkerhet og beredskap	Postboks 2014 postmottak@dsb.no	3103 Tønsberg
Oljedirektoratet	Postboks 600 postboks@npd.no	4003 Stavanger
Riksantikvaren	Postboks 8196 Dep postmottak@ra.no	0034 Oslo
<u>Nabokommuner</u>		
Øksnes kommune	post@oksnes.kommune.no	8430 MYRE
Sortland kommune	postmottak@sortland.kommune.no	8401 Sortland
Harstad kommune	postmottak@harstad.kommune.no	9479 Harstad

Interessegrupper/institusjoner		
Vesterålen friluftsråd	Kjøpmannsgata 2 postmottak@vestreg.no	8400 Sortland
Andøy Historielag		8485 DVERBERG
Andøy JFF		8480 ANDENES
Andøy Fiskarlag	Daniel Olaisens vei 18	8480 ANDENES
Andøy Bonde- og Småbrukarlag	Ann-Christine Theodorsen Dverberg Prestegård	8485 Dverberg,
ANDØY NÆRINGSFORENING	Sjøgata 25	8480 Andenes

Grunneiere:

EIENDOM	NAVN	ADRESSE	EIENDOM	NAVN	ADRESSE
1871 - 8/1 8/1/0/0; 8/1/0/1; 8/1/0/2; NØSS,8/1/0/ 3; NØSS,8/100/ 0/0	JOHANSEN GEIR MARTIN	8488 NØSS	1871 - 34/10	RONESS SONJA	DAHLETUN, MYRE 8485 DVERBERG
			1871 - 34/11	JENSEN HJALMAR JOHAN	8489 NORDMELA
			1871 - 34/12	RØDEVAND HELGE BERNHARD	HEDENSRUDVEI EN 50 A 3040 DRAMMEN
1871 - 8/3	TOLLEFSEN RENATE LOUISE	TRÅLERGATA 2 8445 MELBU	1871 - 34/13	RONESS MAJA V MIKKELSEN	SLINNINGSDODDE N 1 B. 6006 ÅLESUND
1871 - 34/1 34/1/0/0	ERÅK RAGNHILD A RONESS	2000 LILLESTRØM ALEXANDER KIELLANDS G. 15 D	1871 - 34/14	HOWLID MARTIN	STASJONSVEIEN 45. 1365 BLOMMENHOLM
1871 - 34/1 34/1/0/0	RONESS GRETHE EMILIE	SYD VEST VEJ 52, 8700 HORSENS, DANMARK	1871 - 34/14	HUSØY GJERTRUD	POSTBOKS 1022 SÆVARHAGEN 5407 STORD
1871 - 34/2 34/2/0/0; 34/2/0/2	HELMERSEN JAN VIGGO	8489 NORDMELA	1871 - 34/14	JOHANSEN GEIR MARTIN	8488 NØSS
1871 - 34/3	HARALDSVIK MAGNAR	8485 DVERBERG	1871 - 34/14	NILSEN GEIR ANDERS	HAUGNESVEIEN 18 8480 ANDENES
1871 - 34/4	HAUGEN TOM EINAR BEKKE	8489 NORDMELA	1871 - 34/16 34/16/0/2	ELVAN PER EGIL	8489 NORDMELA
1871 - 34/4	RONESS ESTHER HELENE	8489 NORDMELA	1871 - 34/17 34/17/1	NILSEN JORUNN MARGIT	8489 NORDMELA
1871 - 34/5 34/5/0/0; 34/5/0/1; 34/5/0/2	PETTERSEN OLE KONRAD	ALBATROSS- VEIEN 12 8480 ANDENES	1871 - 34/19	ELVAN JOHN PETTER	8489 NORDMELA
1871 - 34/6 34/6/0/0; 34/6/0/2	ANTONSEN ELLINOR	9408 HARSTAD KVARTSVEIEN 10	1871 - 34/20	JENSEN TROND STEINAR	(mangler)
1871 - 34/6 34/6/0/0; 34/6/0/2	MARKUSSEN WERNY	HOTVETVEIEN 60	1871 - 34/23 1871 - 34/28	HELMERSEN ALF (Død)	FISKENES 8485 DVERBERG
1871 - 34/6 34/6/0/0; 34/6/0/2	PAULSEN GRETA SYNNØVE	RISØYHAMN 8484 RISØYHAMN	1871 - 34/24	PETTERSEN TORGUNN RUTH	BEVERVEIEN 40 3470 SLEMMESTAD
1871 - 34/7	JENSSEN IRENE O BERGER	RISENGBAKKEN 26 F 3413 LIER 8489 NORDMELA	1871 - 34/27	KLAUSEN ANNA SOFIE	8489 NORDMELA
1871 - 34/8 34/8/0/0; 34/8/0/1	KLAUSEN BJØRNAR D H		1871 - 34/27	KLAUSEN KETIL ANDRE	8489 NORDMELA

1871 - 34/8 34/8/0/0; 34/8/0/1	KLAUSEN FRIDTJOF	8489 NORDMELA	1871 - 34/29	NILSEN ARNFINN CELIUS	8489 NORDMELA
1871 - 34/8 34/8/0/0; 34/8/0/1	KLAUSEN INGE ANTON	8489 NORDMELA	1871 - 34/29	NILSEN JORUNN MARGIT	8489 NORDMELA
1871 - 34/8 34/8/0/0; 34/8/0/1	KLAUSEN RICHARD HUGO	ROSEVEIEN 20 3520 JEVNAKER	1871 - 34/30 34/30/0/0; 34/30/0/2	JAKOBSEN HULDA-ANNIE	LANDINGSVEIEN 84 0767 OSLO
1871 - 34/8 34/8/0/0; 34/8/0/1	MUST ANN TORUNN	9900 KIRKENES	1871 - 34/30 34/30/0/0; 34/30/0/2	KVALNES ARVID MARTIN	RÅDYRBAKKEN 2 7120 LEKSVIK
1871 - 34/9 34/67/0/0	DAHL TORILL	BJERKASTIEN 16 0956 OSLO	1871 - 34/47	SØRENG PER INGE	GRANLIA 19 9300 FINNSNES
1871 - 34/30 34/30/0/0; 34/30/0/2	KVALNES GUNNAR	KLØKSTADÅSEN 31. 8016 BODØ	1871 - 34/48	KLAUSEN DAG KARL HARRY	8489 NORDMELA
1871 - 34/30 34/30/0/0; 34/30/0/2	KVALNES LIV- KARIN	BREKKEIA 5 A 0882 OSLO	1871 - 34/49	STEEN BJØRN- ROGER	8489 NORDMELA
1871 - 34/31 34/31/0/0	NORDBY LARS NARUM	DALSVEIEN 39 A 0775 OSLO	1871 - 34/51	BERTELSEN GUNHILD LARSINE	SKARSTEIN 8485 DVERBERG
1871 - 34/32	EILERTSEN SELMA JAKOBINE	KAIBAKKEN 8 9415 HARSTAD	1871 - 34/51	SOLHAUG TORE	HERMODS GATE 30 1517 MOSS
1871 - 34/32	ERIKSEN ARNE JOHAN	BJERGET 1 1530 MOSS	1871 - 34/66	KLAUSEN ELNAR EDVARD	8489 NORDMELA
1871 - 34/32	ERIKSEN ODD KARSTEIN (Død)	DBO V/ ARNE JOHAN ERIKSEN, BREGNESTIEN 1. 1528 MOSS	1871 - 34/77	FORSVAR- BYGG	Postboks 405 Sentrum. 0103 OSLO
1871 - 34/32	NYRUD ELLA ELINE TORA	ALSVÅG 8432 ALSVÅG	1871 - 34/85	RONESS ELIN	8489 NORDMELA
1871 - 34/34	ÅSVANG ELLING HARALD	8489 NORDMELA	1871 - 34/90	SJØBROTT U.LAG	(mangler)
1871 - 34/37	ØVERGÅRD SIGURD P	DANIEL HÆGSTADS GATE 21 B 8480 ANDENES	1871 - 34/92 34/117	NORDMELA SAMFUNNSHUS A/L	8489 NORDMELA
1871 - 34/38	BOWITZ ELSA WILHELMINE	ÅSE 8484 RISØYHAMN	1871 - 34/134	NYHEIM LIV HERLAUG	VEI 232 7 H0108 9170 LONGYEARBYEN
1871 - 34/38	HELMERSEN BRITT JORUNN	HINNSTEINVEIEN 51. 9415 HARSTAD	1871 - 34/166	BARAA MONICA	MYRE 8485 DVERBERG
1871 - 34/38	HELMERSEN CELIUS	(mangler)	1871 - 64/1	NORDLAND FYLKES- KOMMUNE	8048 BODØ
1871 - 34/42 34/42/0/0; 34/87/0/0	HILLE ASBJØRG	(mangler)	1871 - 64/1	STATENS VEGVESEN REGION NORD	Postboks 1403 8002 BODØ
1871 - 34/42 34/42/0/0; 34/87/0/0	JOHANSEN CHARLOTTE	(mangler)			
1871 - 34/45	KLAUSEN ELNAR EDVARD	8489 NORDMELA			
1871 - 34/46	RINGHOLM JOHAN ELLING (Død)	(mangler)			